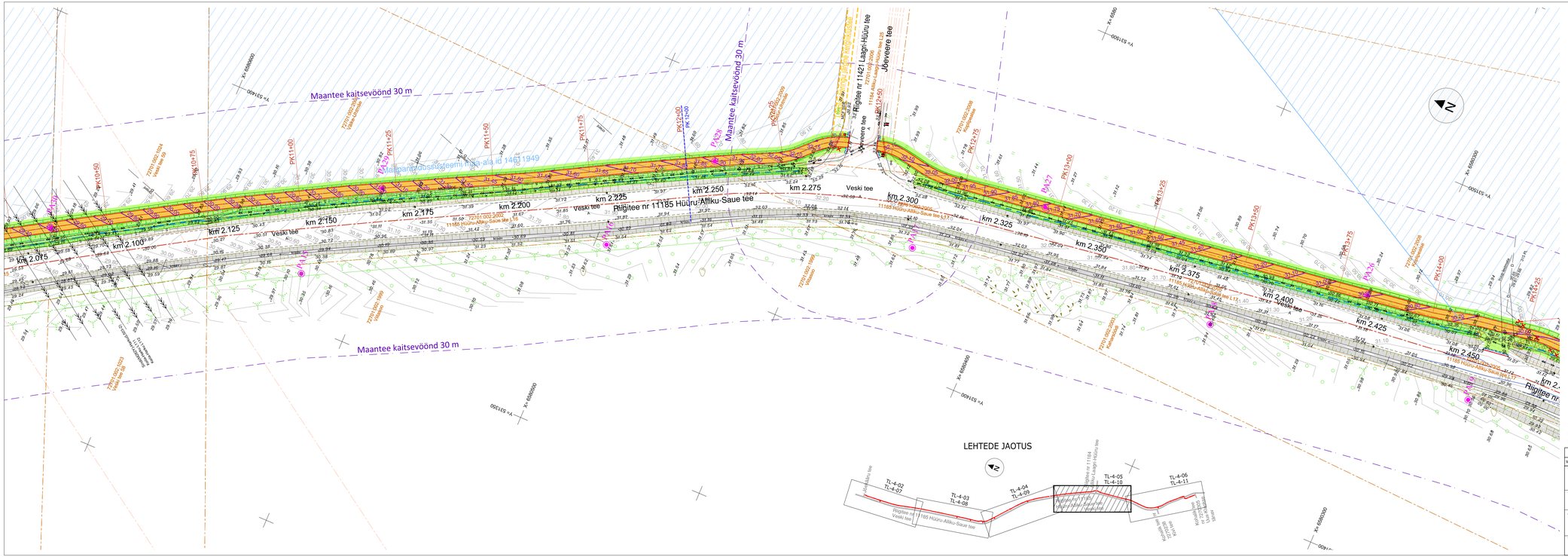

TINGMÄRGID:

- KATASTRIÜKSUSE PIIR
- PK 1+00 — PIKETAAP
- PROJEKT TEE TELG
- PROJEKT KATTE SERV
- PROJEKT TUGIPEENAR segu pos.5
- PROJEKT JALGRATTA- JA JALGTEE ASFALTKATE tüüp 1 / MAHASÕIDU ASFALTKATE tüüp 2
- PROJEKT SÕIDUTEE ASFALTKATE tüüp 3 / ÜLEKATE FREESITUD ALUSEL tüüp 3.1
- PROJEKT EROSIOONITÕKKEMATT
- PROJEKT MURU KÜLV KASVUPINNASE LISAMISEGA / MUNAKIVISILLUTIS GEOTEKSTIILIL
- PROJEKT TRÜÜP
- PROJEKT KRAAVI VOOLUSUUND
- OLEVA KRAAVI PÕHJA PUHASTAMINE
- PROJEKT KRAAVI PÕHJA KINDLUSTAMINE tüüp A (1<i<3) ja B (3<i<5)
- METSA VÕI VÕSA RAADAMINE
- LIKVIDEERITAVAD OBJEKTID
- PA I — GEOLOOGIA PUURAUK
- PROJEKT NÕLV
- PROJEKT VÕRKAIA / ELEKTRIKARJUSE ASUKOHT
- PROJEKT LIIKLUSMÄRGI POST
- 19.60 — PROJEKT SAMAKÕRGUSJOON
- 19.60 — OLEV SAMAKÕRGUSJOON

Märkused: Geodeetiline mõõdistus on teostatud Radiaan OÜ poolt, töö nr 2747G25, teostatud juunis 2025.a.
Koordinaadid määratud L-Est 97 süsteemis, kõrgused EH 2000 süsteemis. Katastriüksuste piirid kantud saadud Maa-ametist seisuga 07.03.2025.

MUUDATUS	MUUDATUSE KIRJELDUS	TEOSTAS	KUUPÄEV

TELLIJA	Saue Vallavalitsus	TO Projekt OÜ Registrikood: 12772446 e-post info@toprojekt.ee	
TÖÖ NIMETUS	Harju maakond, Saue vald, Hüüru ja Alliku küla Riigitee 11185 km 1.03-2.83 jalgratta- ja jalgtee põhiprojekti koostamine	PROJEKTILEHT	P. Okk	30.08.2025
JOONISE NIMETUS	Vertikaalplaneerimine	KONTROLLIJA	H.Toom	30.08.2025
		PROJEKTEERIJA	P. Okk	30.08.2025

TÖÖ NR	KÕRE NR	STADIUM	OBJEKT NR	PROJEKTI OSA - JOONISE NR	MÕÕTKAVA	FAIL
25003		PP		TL-4-10	1:500	25003_PP_TL-4.dwg